» Chor- und Instrumentalgruppen der Evangelischen Kirche

Chor- und Instrumentalgruppen der Evangelischen Kirche 2013

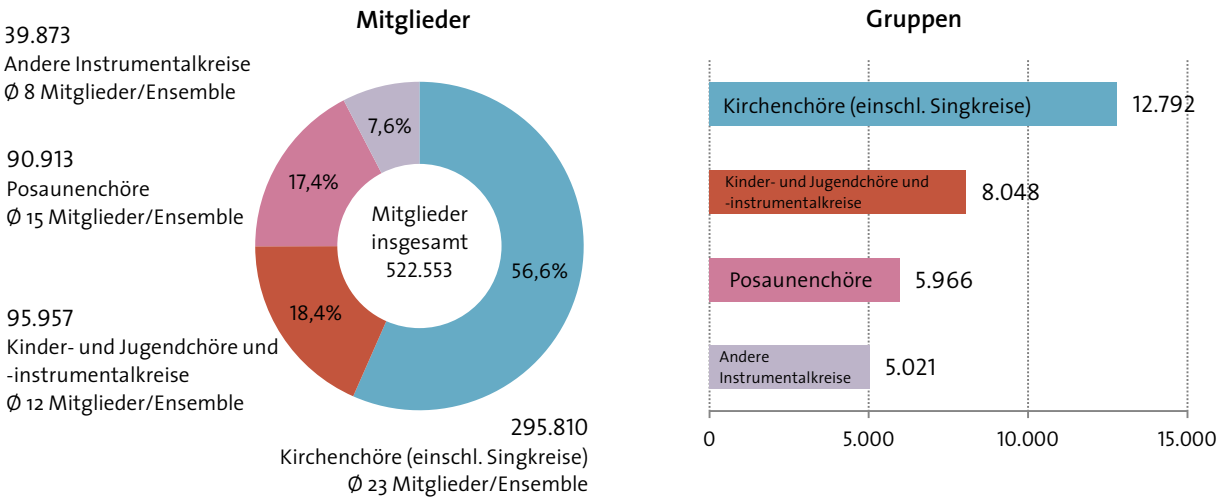

Mitglieder in Chor- und Instrumentalgruppen der Evangelischen Kirche nach Ensemblearten

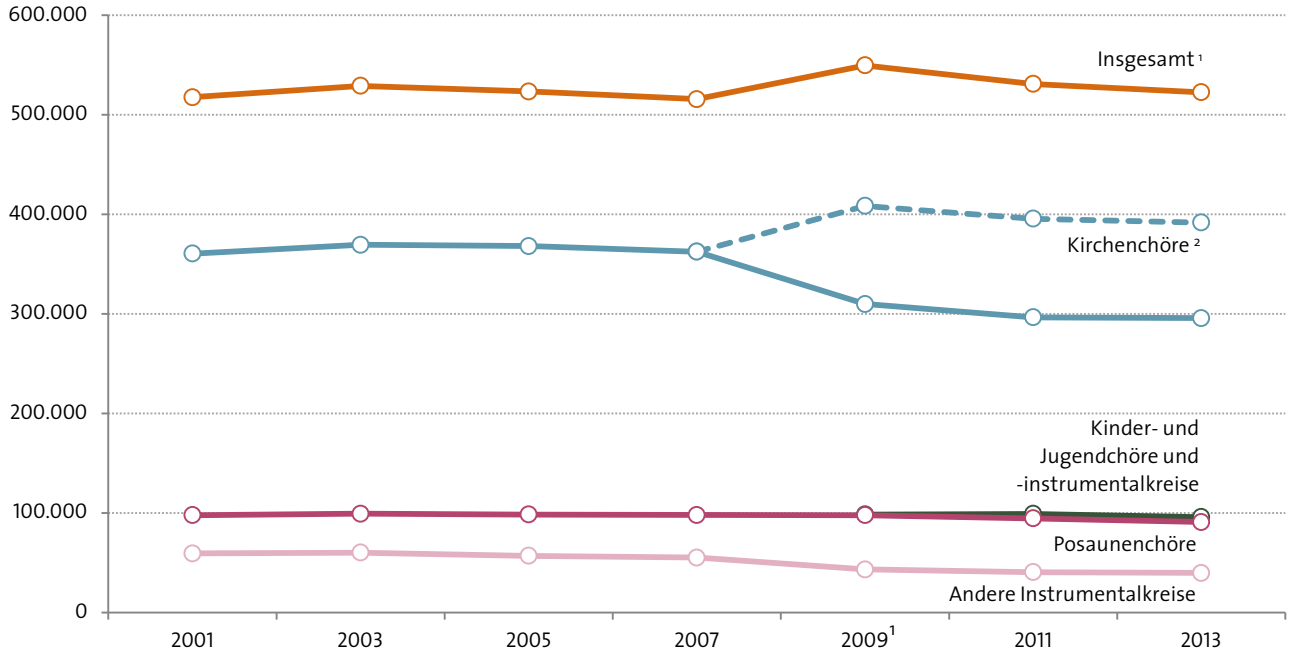

© Deutsches Musikinformationszentrum 6/2016

» Chor- und Instrumentalgruppen der Evangelischen Kirche

Kirchenmitglieder im Vergleich zu Mitgliedern in Chor- und Instrumentalgruppen der Evangelischen Kirche

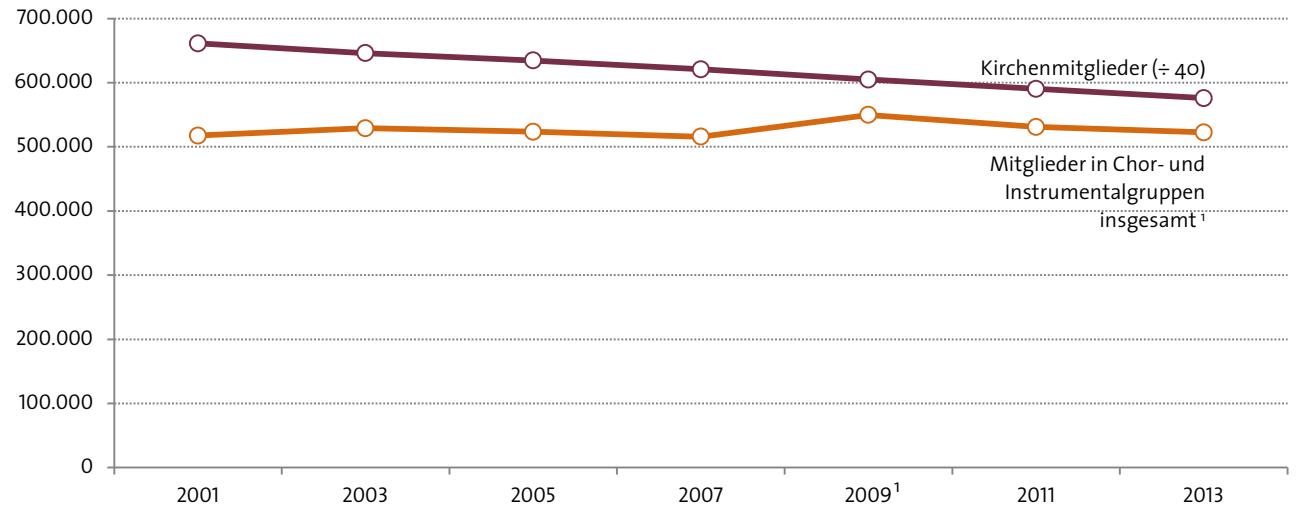

		Kirchenchöre (einschl. Singkreise)	Kinder- und Jugendchöre und -instrumentalkreise	Posaunenchöre	Andere Instrumentalkreise	Insgesamt 1	Kirchenmitglieder in Tsd.
2001	Ensembles	17.394	-	6.575	7.801	31.770	26.454
	Mitglieder	360.495	-	97.779	59.368	517.642	
	Mitglieder pro Ensemble	21	-	15	8	16	
2003	Ensembles	18.765	-	7.550	8.482	34.797	25.836
	Mitglieder	369.387	-	99.322	60.281	528.990	
	Mitglieder pro Ensemble	20	-	13	7	15	
2005	Ensembles	18.133	-	6.496	7.337	31.966	25.386
	Mitglieder	368.070	-	98.441	56.979	523.490	
	Mitglieder pro Ensemble	20	-	15	8	16	
2007	Ensembles	17.676	-	6.347	7.050	31.073	24.832
	Mitglieder	362.441	-	98.086	55.211	515.738	
	Mitglieder pro Ensemble	21	-	15	8	17	
2009 1	Ensembles	13.671	7.967	6.258	5.468	33.364	24.195
	Mitglieder	309.912	98.556	97.895	43.270	549.633	
	Mitglieder pro Ensemble	23	12	16	8	16	
2011	Ensembles	13.080	8.468	6.186	5.123	32.857	23.620
	Mitglieder	296.527	99.072	94.607	40.687	530.893	
	Mitglieder pro Ensemble	23	12	15	8	16	
2013	Ensembles	12.792	8.048	5.966	5.021	31.827	23.040
	Mitglieder	295.810	95.957	90.913	39.873	522.553	
	Mitglieder pro Ensemble	23	12	15	8	16	

Hinweise auf Folgeseite

© Deutsches Musikinformationszentrum 6/2016

» Chor- und Instrumentalgruppen der Evangelischen Kirche

[1] Die Erhebung weist im Jahr 2009 zum ersten Mal Kinder- und Jugendchöre sowie -instrumentalkreise gesondert aus. Durch diese methodische Änderung sind möglicherweise weitere Musikgruppen für Kinder und Jugendliche in die Statistik eingeflossen. Dies ist bei der Entwicklung der Gesamtzahl der Ensembles und ihrer Mitglieder zu beachten. Darüber hinaus existieren nach einer Erhebung des Sozialwissenschaftlichen Instituts der EKD aus dem Jahr 2009 rund 3.000 Gospelchöre, die sich als Chöre der evangelischen Gemeinden verstehen, jedoch oftmals selbstständig organisiert und daher unter Umständen in der Statistik der EKD nicht erfasst sind.

[2] Kirchenchöre einschließlich Kinder- und Jugendchöre (geschätzt). Die EKD weist Kinder- und Jugendchöre sowie -instrumentalkreise nur als Gesamtposition und nicht getrennt nach Instrumental- und Vokalmusikkreisen aus. Der Graph spiegelt die Enwicklung der Kirchenchöre seit 2009 unter der Annahme, dass die überwiegende Zahl der Ensembles im vokalen Bereich aktiv und somit den Chören zuzuweisen ist.

Quelle: *Zusammengestellt und berechnet vom Deutschen Musikinformationszentrum nach: Evangelische Kirche in Deutschland, Die Äußerungen des kirchlichen Lebens, hrsg. v. Kirchenamt der EKD, diverse Jahrgänge.*

© Deutsches Musikinformationszentrum 6/2016